

DIPLOMADO EN

# ADMINISTRACIÓN DE NEGOCIOS

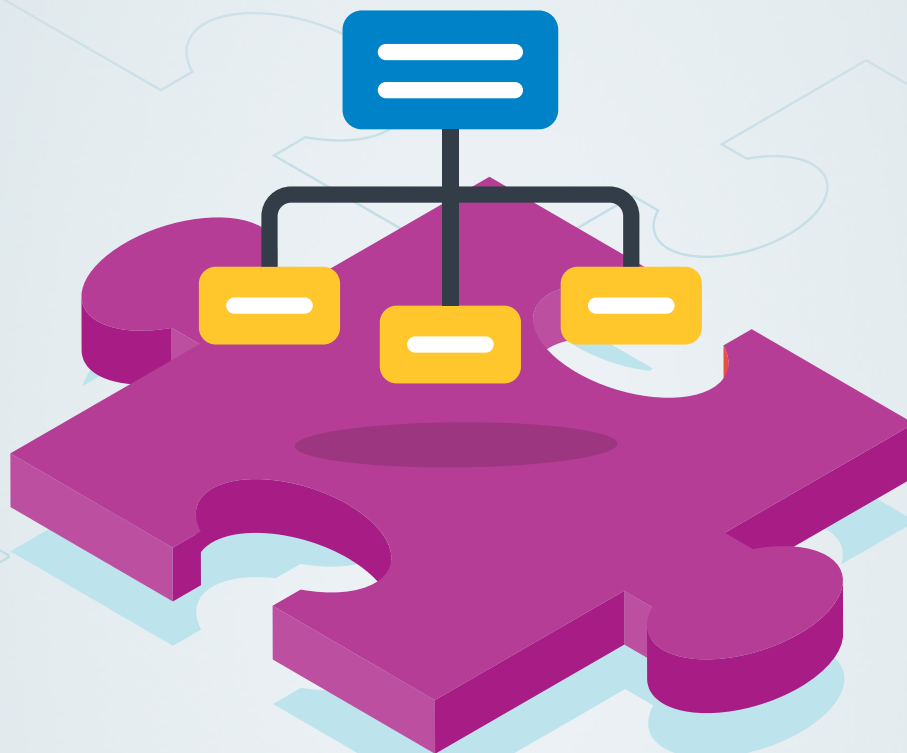

Campus Miraflores  
Inicio: 21 de junio

---

**El Diplomado en Administración de Negocios combina sólidos conocimientos gerenciales con el entorno actual,** brindándole al estudiante herramientas óptimas que le permitan incrementar su desempeño profesional. Ser parte de este programa es una excelente manera de desarrollar destrezas y habilidades para la gestión de las empresas.

---

**ISILY** EDUCACIÓN  
EJECUTIVA

# / DIRIGIDO

# A

- / Ejecutivos de áreas de administración y afines (asistentes, analistas y jefes) que busquen ampliar y potenciar sus conocimientos y prácticas en la especialidad.
- / Empresarios que deseen obtener herramientas de aplicación inmediata en torno a la administración y gestión.

# / PLAN DE ESTUDIOS

## ÁREA DE NUEVAS TENDENCIAS

El participante obtendrá una visión integral de los procesos de la Cadena de Suministros de una empresa.

Curso: / Supply Chain Management.

## ÁREA FUNCIONAL

Profundiza los aspectos más importantes del funcionamiento de una empresa con el fin de generar una visión integral en la gestión de la misma.

Cursos: / Gestión de Operaciones y Logística  
/ Marketing y Gestión Comercial  
/ Gestión del Talento Humano.

## ÁREA BASE

Permite obtener una visión clara de la administración a través de un enfoque cuantitativo base para ejercer la toma de decisiones.

Cursos: / Administración y organización  
/ Administración Financiera  
/ Contabilidad para No Contadores.

## ÁREA DE PLANEAMIENTO E INTEGRACIÓN

Los participantes elaboran en grupo un plan de negocios que será presentado y sustentado, aplicado a la administración de empresas.

Curso: / Planeamiento Estratégico.

## ÁREA DE HABILIDADES PERSONALES E INTERPERSONALES EN DIRECCIÓN DE NEGOCIOS

El objetivo es reforzar y/o desarrollar un conjunto de competencias para el ejecutivo de esta especialidad, a fin de ejercer liderazgo y dirección adecuados dentro de la organización.

Curso: / Módulo en habilidades de dirección y liderazgo

# / PLANA DOCENTE\*



## **Denis Palacios Durand**

Consultor Senior Asociado  
**Habber Tec**



## **Javier Huertas Palmieri**

Gerente de Tienda  
**Cencosud Retail Perú SA**



## **Dmitri Koukharev**

Intendente del Departamento de Metodología  
de Supervisión y Estrategia de Riesgos  
**Superintendencia de Banca Seguros y AFP**



## **José Miguel Pazos**

Gerente de Operaciones E-Commerce  
**Sodimac Perú**



## **Gabriela Corvetto**

Consultora senior en gestión de  
talento y responsabilidad social  
**Ex gerente de RRHH Unilever**



## **Julio Medina Daza**

Jefe de Gestión Humana  
**Inkafarma**



## **Jose Luis Wong**

Especialista en Coaching  
Organizacional y Gestión de Equipos  
de Alto Desempeño



## **Pablo Mimbela**

Sub Gerente de Logística  
**Minera Austria Duvaz SAC**



## **Jean Loui Migone**

Gerente de Finanzas  
**Soluciones MIG**

---

(\*) ISIL EDUCACIÓN EJECUTIVA se reserva el derecho de cambiar los docentes de acuerdo con su programa de mejora continua, la disponibilidad de los profesores o causas fortuitas. Tomar en consideración que los docentes que aparecen en este documento son solo una parte del equipo de docentes que tenemos disponibles para este Diplomado, todos con altas competencias y experiencia relevante en los tópicos que dictarán

# BENEFICIOS DE CURSAR

## LOS DIPLOMADOS DE ISIL EDUCACIÓN EJECUTIVA



### PROGRAMA DE EXCELENCIA PROFESIONAL\*

Al participar en nuestros diplomados tendrá acceso al programa de Excelencia Profesional. Este es un programa de entrenamiento en temas de empleabilidad en el que los participantes mejorarán su perfil profesional a partir del desarrollo en temas como "CV de alto impacto", "manejo del Networking", entre otros.

El programa brinda a los participantes una certificación conjunta de ISIL Educación Ejecutiva y nuestro socio Career Partners, importante consultora especialista a nivel global en temas de empleabilidad y outplacement.



### TALLERES DE HABILIDADES COMPLEMENTARIAS

El Diplomado incluye además un Ciclo de talleres opcionales\*\*, donde el participante tendrá la oportunidad de desarrollar habilidades tales como:

- / Trabajo en equipo
- / Manejo efectivo del tiempo
- / Comunicación efectiva

### CURSOS INTRODUCTORIOS Y OPCIONALES

Estos cursos, al ser opcionales, buscan generar un mayor nivel de conocimiento respecto al uso de ciertas herramientas y tópicos para un mejor desempeño en el diplomado en aquellos alumnos que así lo consideren.

Taller: / Costos y Finanzas

(\*) El programa se desarrollará durante dos sábados consecutivos y la programación de comunicará oportunamente. La certificación se entregará sólo a los participantes que completen el 100% del programa.

(\*\*) Los Talleres de Competencias Complementarias se desarrollan en 2 (dos) días sábados que se programan alrededor de la mitad del programa.

# INFORMACIÓN GENERAL

## Campus Miraflores

Av. Benavides 778

### Inicio: 21 de junio

Martes y jueves

De 7:00 p.m. a 10:00 p.m.

**Duración: 148 horas académicas**

/ En caso que por motivos de fuerza mayor ocurriera una cancelación de clase, esta se reprogramará en la misma frecuencia en la que se dicta el programa; ISIL garantiza en todos los casos que se cumplirá con el dictado del 100% de horas del curso.

## INVERSIÓN

Derecho de Inscripción: S/100. Este monto deberá ser cancelado junto con el primer pago a realizar, ya sea al contado o en cuotas.

Es un pago único por curso o programa.

### PAGO AL CONTADO

**Hasta el  
31 de mayo**  
S/ 4,329

**Después del  
31 de mayo**  
S/ 4,810

### PAGO EN CUOTAS

**Nºde  
cuotas**  
7

**Hasta el  
31 de mayo**  
S/ 680

**Después del  
31 de mayo**  
S/ 756

## REQUISITOS PARA LA INSCRIPCIÓN:

- / Contar con 2 años de experiencia laboral e indicarlo en la ficha de inscripción.
- / Enviar vía correo el voucher de pago escaneado o constancia de transferencia.
- / Enviar vía correo una foto tamaño pasaporte con fondo blanco en formato JPG.

## DESCUENTOS:

- / Corporativo (a partir de 3 inscritos) después del 31 de mayo - 6% de descuento por participante sobre el precio regular.
- / Precio Preferencial hasta el 31 de mayo - 10% de descuento por participante sobre el precio regular.
- / Precio Preferencial y Corporativo (a partir de 3 inscritos) hasta el 31 de mayo - 15% de descuento por participante sobre el precio regular.
- / Egresados de ISIL (\*) Carrera Técnica, Educación Ejecutiva e ISILTECH - 20% de descuento sobre el precio regular.

(\*) Egresado: alumno que ha cursado un programa completo en ISIL, culminando en forma satisfactoria.

Nos reservamos el derecho de modificar las fechas programadas o su cancelación según la cantidad mínima de inscritos requerida por ISIL.